

Bienvenue à Camblanes et Meynac !

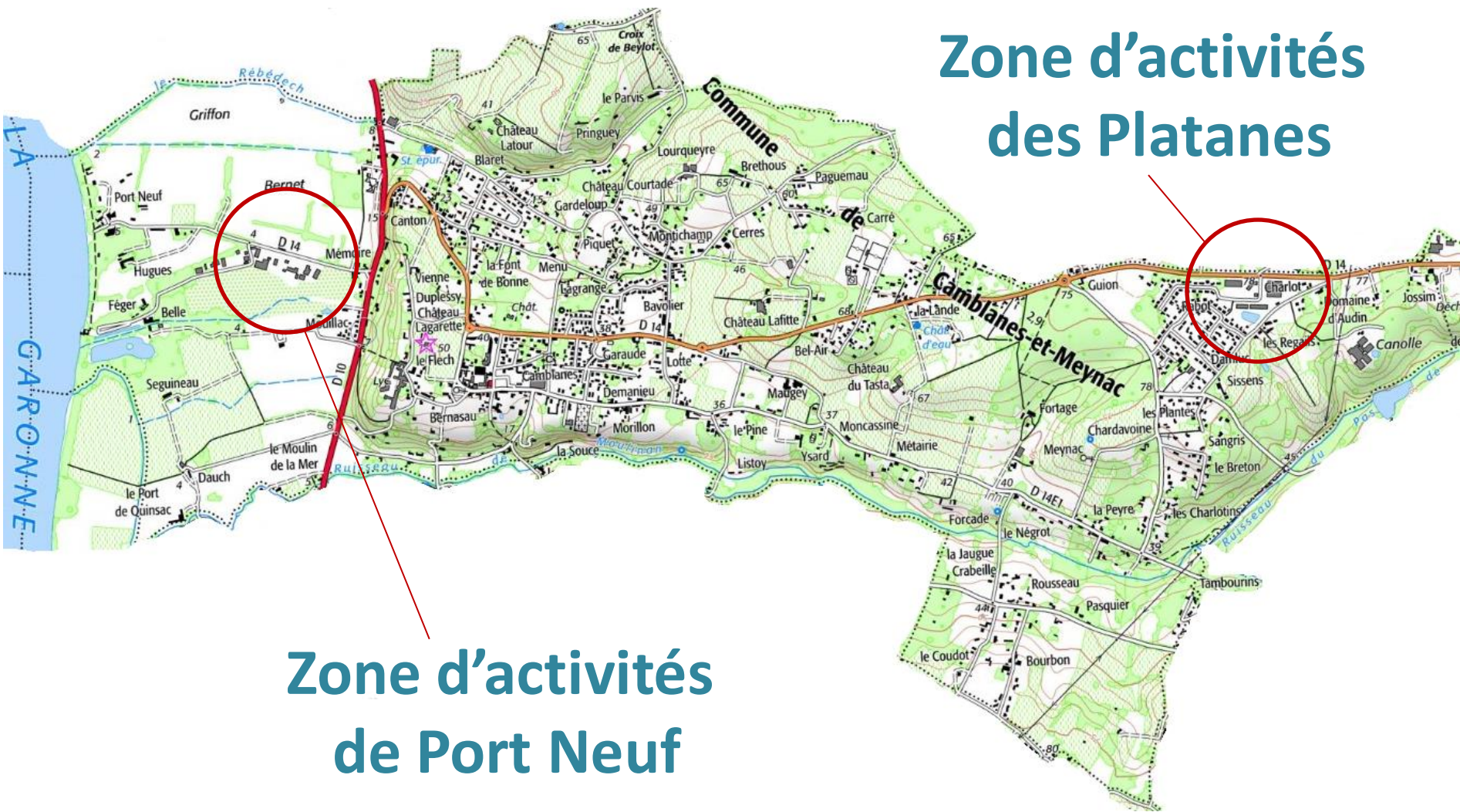

Zone d'activités des Platanes



Zone d'activités de Port Neuf

**11 communes - 88 km²
21828 hab.**

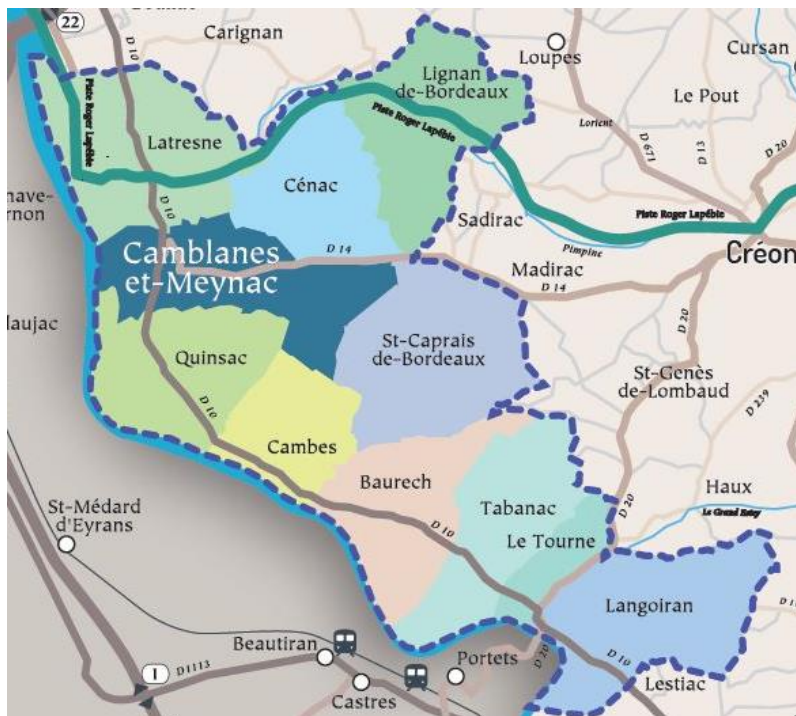

Compétences obligatoires :

- Développement économique
- Aménagement du territoire

Compétences optionnelles :

- Protection et mise en valeur de l'environnement
- Action sociale : petite enfance, enfance, jeunesse, aide ménagère aux personnes âgées
- transport à la demande - logements d'urgence

Depuis 2017 :

- Transfert de toutes les zones d'activités existantes sur le territoire, de la politique locale du commerce, de la promotion du tourisme
- « Urbanisme », « Gestion des déchets »
« Aires d'accueil des gens du voyage »

Depuis 2018 :

- Gestion des milieux aquatiques et de la prévention des inondations (GEMAPI)

23 élus

Le Maire

6 adjoints au maire

16 conseillers





Jean-Philippe GUILLEMOT

Maire

*Vice-Président de la Communauté des Communes
des Portes de l'Entre-deux-Mers*

Président du SIEA des Portes de l'Entre-Deux-Mers



Marie-Line MICHEAU-HERAUD

1^{ère} adjointe

Environnement - Education - Vie scolaire

Enfance et Jeunesse

Conseillère communautaire



Philippe GUAIS

2^{ème} adjoint

Travaux
Bâtiment
Voirie



Marie-Ange REY

3^{ème} adjointe

Vie associative
Culture
Sports



Alain MONGET

4^{ème} adjoint

Communication - Dev. Eco
Conseiller communautaire
Président Pôle Territorial
Cœur Entre-deux-Mers



Sylvie PERRIN-RAUSCHER

5^{ème} adjointe

Finances
Conseillère communautaire



Ludovic BONNAYZE

6^{ème} adjoint

Urbanisme - PLU
Marchés Publics
Conseiller communautaire



Sylvette MOUFFLET

Déléguée aux solidarités

Action sociale
Cimetière
Illuminations

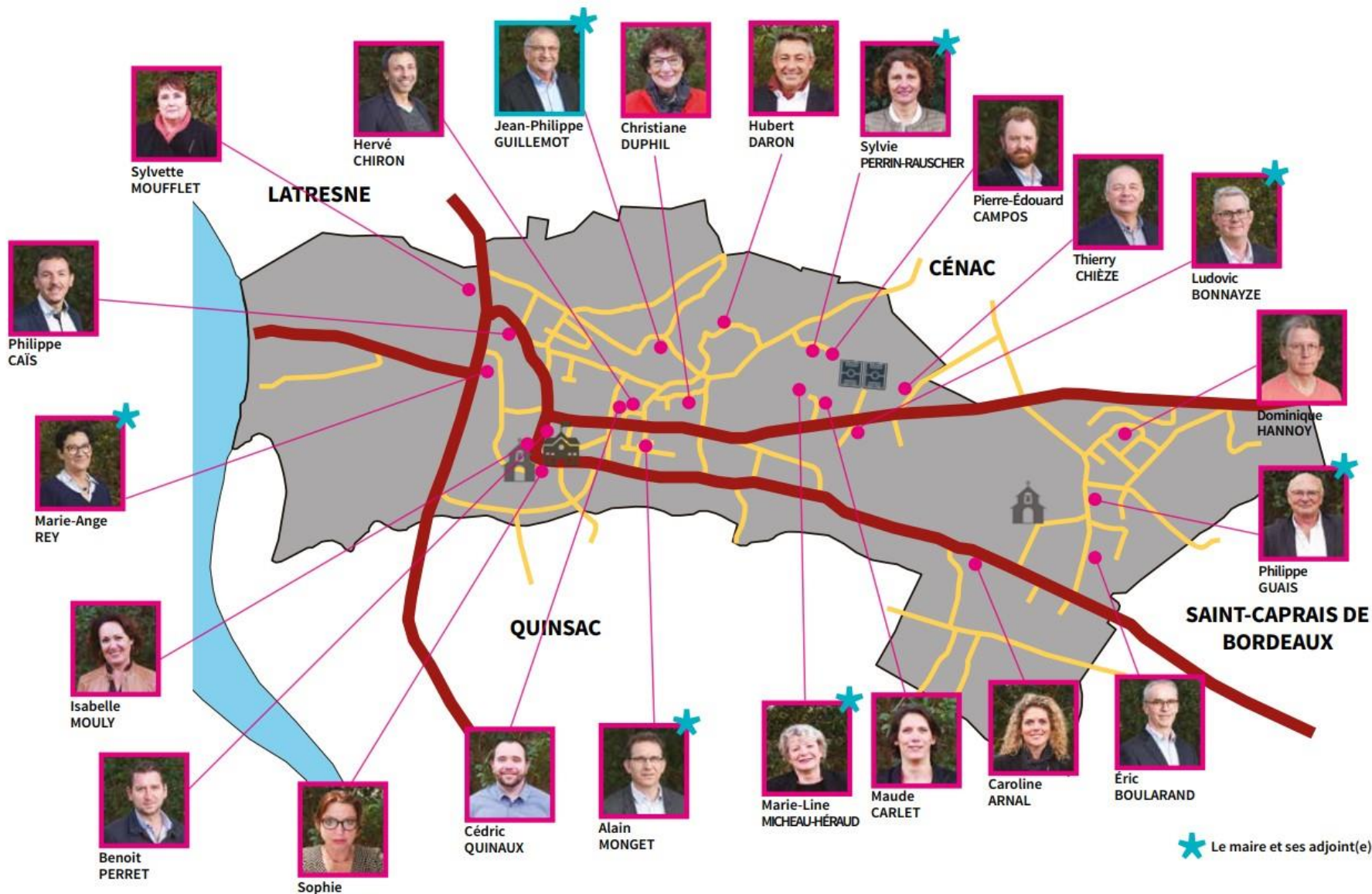



Equipements relevant :

de la commune

- Mairie
- Ecole élémentaire
- Ecole maternelle
- Restaurant scolaire
- Médiathèque
- Salle polyvalente
- Local CCAS
- Ecole de musique
- Tennis ext. et club house
- Maison de quartier Guerlande
- Maison des associations
- Salle Jean-Boris
- Eglise (Sainte-Eulalie et Chapelle de Meynac)
- Cimetières
- Bâtiment modélisme

de la Communauté de Communes

- Multi-accueil
- Accueil périscolaire
- Ludothèque
- Skate parc
- Stade (football)
- Tir à l'arc
- Salle de raquettes

- Centre de loisirs (3 - 12 ans)
- Services Jeunesse (11 - 17 ans)
- Lieu d'Accueil Enfants-Parents (- de 6 ans)



École élémentaire

- 9 classes
- 223 élèves

École maternelle

- 5 classes
- 120 élèves

Restaurant scolaire : self-service

- Repas élaborés sur place par l'équipe Restauration scolaire
- Approvisionnement en circuits courts et bio



Lycée des métiers des services et de l'aéronautique

- 500 élèves
- 120 membres du personnel et enseignants



Métiers de l'aéronautique (Aérocampus)

Métiers de l'aide à la personne

Métiers du commerce et de la vente

Métiers de la fleuristerie

Métiers de l'hôtellerie et de la restauration

Métiers de l'hygiène et de l'environnement

- Un accompagnement privilégié
- Epicerie solidaire « Le P'Tit Marché »
- Dressing solidaire (Boutique de vêtements solidaire & autres)
- Portage des repas à domicile
- Repas des seniors
- Service de télé assistance
- Mutuelle « Ma commune, ma Santé »...





Régie de
Territoire
R.E.V

3 chemin de Seguin
Espaces verts et broyage
(particuliers & collectivités)
Valorisation des déchets ménagers
Insertion professionnelle

Le
Bocal Local



25 route de Morillon
Lutte contre le
gaspillage « potager »,
Insertion professionnelle

Services à
la personne

Service
d'Aide à
Domicile
S.A.M.D



51 chemin du Port de l'Homme
Latresne
Aide pour personnes âgées
dépendantes et handicapées

HANDIVILLAGE 33

Foyer Clary

- 57 résidents (45 à 70 ans)
- Accueil de jour
- 80 ETP



Maison d'accueil Spécialisée

LADAPT

- 42 places
hébergement
- Accueil de jour
- 90 ETP



Château Brethous - 28 chemin du Jonc



Château Lafitte - 6 route de La Lande



Château Lagarette - Route du bourg



Château Latour - 4 chemin du Calvaire



Château Le Parvis de Dom Tapiau



20 chemin de la Croix de Beylot

Domaine de Sissan - Chemin de Sissan



Domaine du Tasta - 37 route de La Lande



Le Jardin de Souleyman - 11 chemin de Mouliac



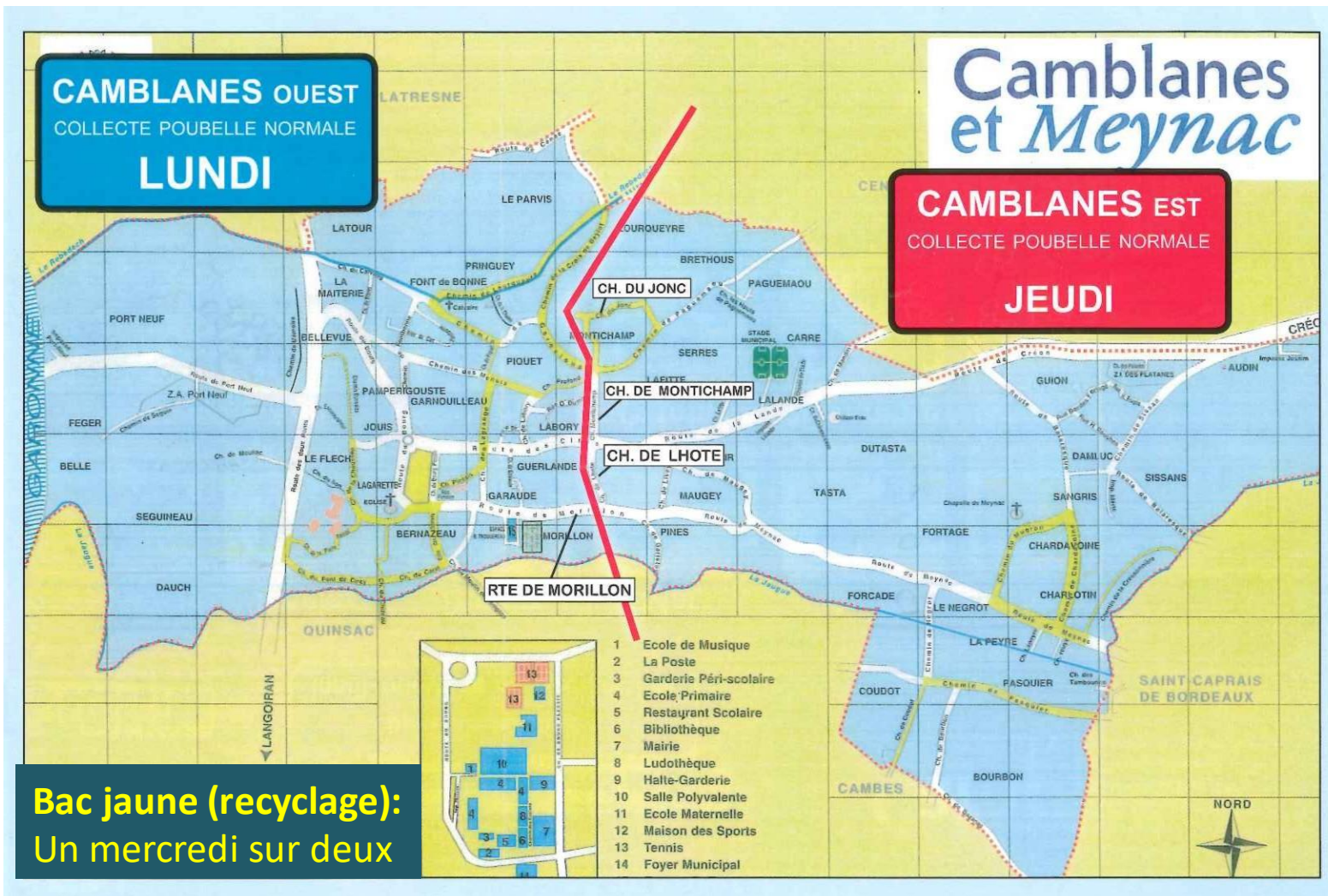

SEMOCTOM

- 85 communes
- 7 communautés de communes
- 1 communauté d'agglomération

114 153 habitants



519 KG /AN / HAB

**Déchetterie de
proximité
Saint-Caprais de BX**

**Nouveau forfait
en 2024**

- **18 passages**
- **et 1800 kg**

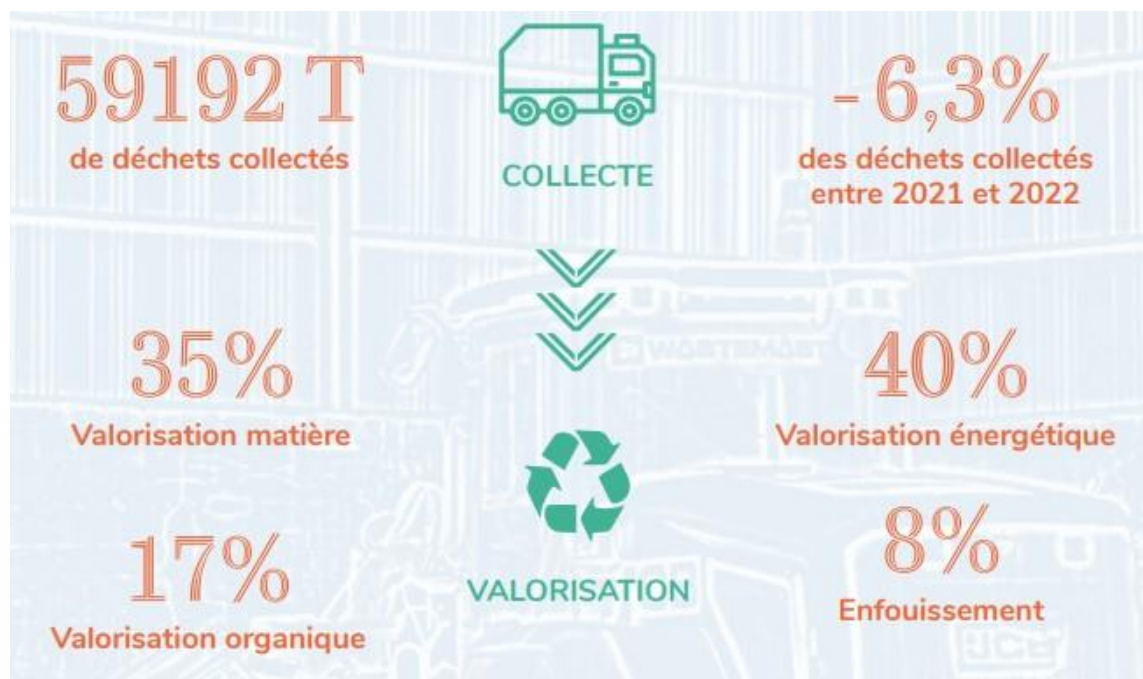

Ouverture prochaine d'une aire de broyage à Meynac



9 communes

**Nombre d'abonnés
en eau potable**

10 238

**en assainissement
collectif**

7 551

**en assainissement
non collectif**

2 378

Volume prélevé en 2022

1 721 391 m³

Rendement : 82 %

CARTE DE SITUATION

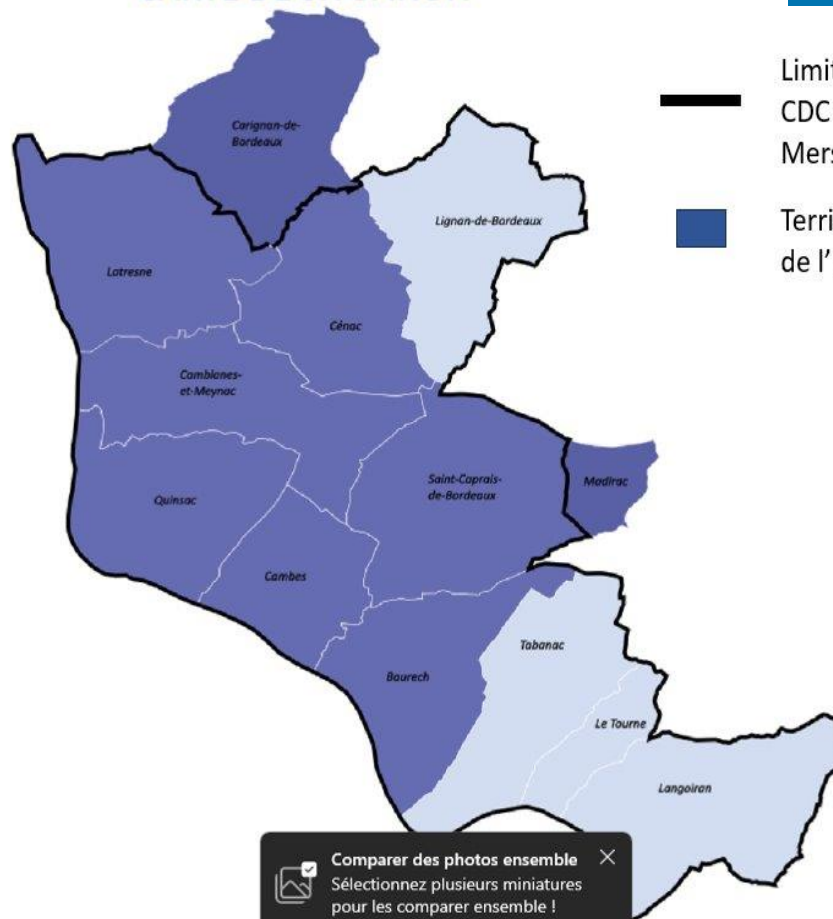

Gestion des risques

Plan communal de sauvegarde



Transition écologique (*bilan carbone, revégétalisation, plan arbres, éclairage public, isolation bâtiments, préservation des ressources, économie d'énergie, désimperméabilisation des sols...*)

Sécurité (vidéo-protection, voirie...)

Cadre de vie & services (pistes cyclables et voies douces, mise en accessibilité...)

- Quartier Domaine de Lagrange : *Résidence Seniors - Lots à bâtir - Immeuble résidentiel*
- Aménagement du Bourg > 3 phases
- Espace culturel
- Révision PLU
- Voies douces

- Pépinières Le Lann Botanic
- Projet PADEL (Plaine des Sports)



Fonctionnement : dépenses annuelles moyennes

1 900 000 €

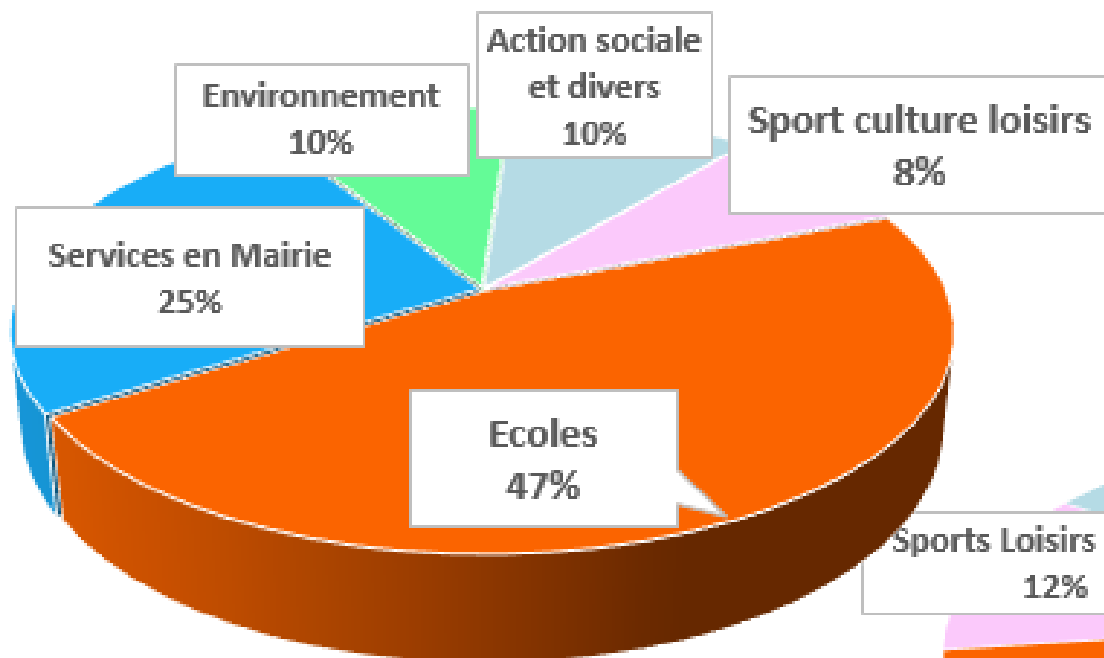

Investissements : dépenses annuelles moyennes de 2021 à 2023

455 000 €

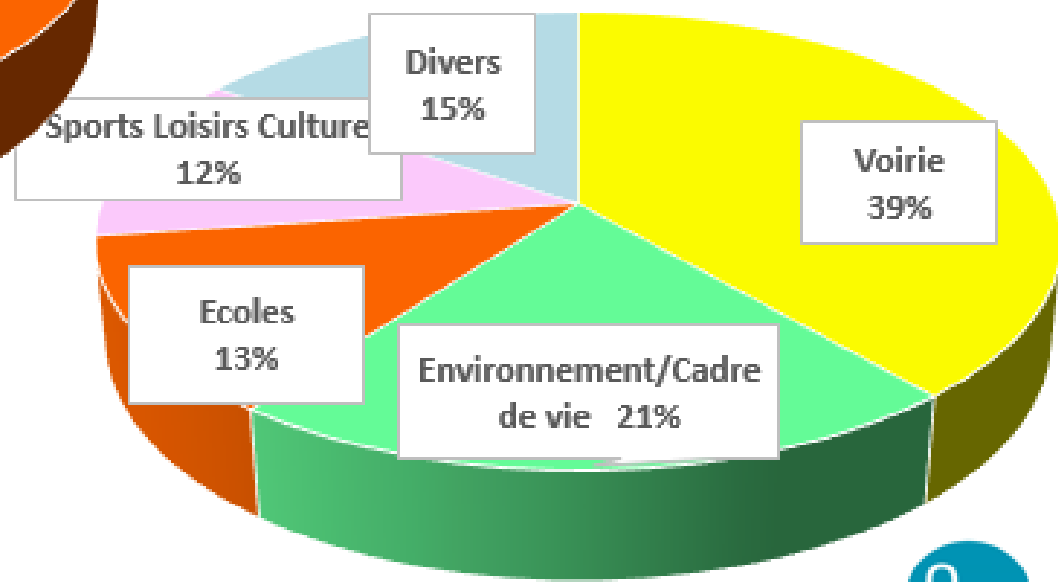



**Le vignoble et
les berges de Garonne**

**Église Sainte-Eulalie
Villa gallo-romaine**



**Chapelle
Saint-Pantaléon
à Meynac**



**Lavoir
de Garistoy**

Chemins des 11 clochers des Portes de l'Entre-deux-Mers



Partez à la découverte des chemins de randonnée des "11 Clochers".

>>> 8 boucles de 8 à 13 km pour découvrir notre commune et tout le territoire des Portes de l'Entre deux Mers.

>>> 2 boucles vous permettront de découvrir la diversité du patrimoine et des paysages de la commune : boucles n°3 & 4

Tous les samedis matin

Le marché, place de la Mairie

Janvier

Vœux du Maire

Février

Festival de Théâtre d'Hiver

Mars & Avril

Bourses aux vêtements

Mai

Camblanades & Fête du Vin

Festival Jazz 360

Juin

Fête de la Bibliothèque

Fête de la Saint-Jean

Vide-grenier

Fête d'Artemuse

Juillet

Les Lyriques Cambes & Camblanes

Jumelage C&M / Nussdorf

Septembre

Forum des associations

Challenge interclubs

Octobre

Concert chorales

Bourses aux vêtements

Festival des Bibliothèques VITABIB

Novembre

La Belle Brocante Antiquités

Bourse aux jouets

Décembre

Téléthon

Marché de Noël

Spectacle de Noël





**IntraMuros
camblanesetmeynac**



@camblanesetmeynac

Site internet

www.camblanes-et-meynac.fr



Mairie Commune Jeunesse Education Social Solidarité Environnement Cadre de vie Culture Animations Sports Loisirs Patrimoine Tourisme



VIGILANCE JAUNE POUR LES RISQUES DE CRUE
SOYEZ VIGILANTS ET SUIVEZ L'ÉVOLUTION DE LA SITUATION SUR : VIGILANCE.METEOFRANCE.FR

ACTUALITÉS

AU THÉÂTRE SAMEDI SOIR :

RÉUNION DES NOUVEAUX
HABITANTS : C'EST SAMEDI !

CARNAVAL : C'EST DIMANCHE
17 MARS !

CENTRE BOURG DE CAMBLANES ET MEYNAC

CARNAVAL : C'EST DIMANCHE 17 MARS !

C'est le rendez-vous attendu par tous les enfants des écoles maternelle et élémentaire.

Le Carnaval, organisé par l'équipe de la P'Tite Récré se déroulera ce dimanche 17 mars après-midi.

Rendez-vous à partir de 14h30 sur le parvis de la salle polyvalente avec un thème plus que

**ANNUAIRE DES
ENTREPRISES
CAMBLANES ET MEYNAC**

La revue municipale



**Comité de Jumelage
Camblanes et
Meynac - Nussdorf
am Inn (Bavière)**

Depuis 1975



**Comité de Jumelage
Camblanes et
Meynac –
Vori (Crète)**

Depuis 1995





**« Bet céou, Bet peÿs,
Boun vin, bounes gens »**

*« Beau ciel, beau pays,
bon vin, bonnes gens »*

Merci de votre attention !